



## OBEC RIŠŇOVCE

### Materiál na rokovanie Obecného zastupiteľstva v Rišňovciach

<b>Predkladateľ:</b>	Mgr. Mário Machovec, starosta
<b>Číslo materiálu:</b>	83/2023
<b>Názov materiálu:</b>	Žiadosť o súhlas so zmenou územného plánu Alojz Cvičela
<b>Spracovateľ:</b>	Mgr. Alena Šimorová
<b>Napísal:</b>	Mgr. Alena Šimorová
<b>Prizvať:</b>	-
<b>Dátum rokovania OZ:</b>	25.09.2023
<b>Dátum vyhotovenia:</b>	08.09.2023
<b>Návrh na uznesenie:</b>	

<b>Podpis predkladateľa:</b>	Mgr. Mário Machovec
------------------------------	---------------------

<b>Dôvodová správa:</b>	
-------------------------	--

**Cvičela Alojz, 951 21 Rišňovce č.107**

<b>Cbec Rišňovce</b>	
Dátum: 28 AUG. 2023	
Príjacie číslo: EP/2894/2023	Číslo spisu: TE 7 5
Príhovor/lišty:	Vybavuje: Jan

**Vec:** Žiadosť o súhlas so zmenou územného plánu obce

Dole podpísaný Cvičela Alojz bytom 951 21 Rišňovce č.107, týmto žiadam vedenie obce so súhlasom o zmenu územného plánu obce za účelom zápisu geometrického plánu č. G1-1452/2023 vyhotoveného Ing. Sofiou Janette Földeši dňa 22.07.2023 overeného Ing Rudolfom Szombathom dňa 31.07.2023. Uvedený pozemok sa nachádza vedľa môjho domu, kde mi garáž zasahuje až do novovytvoreného pozemku.

Za kladné mvybavenie mojej žiadosti Vám vopred ďakujem

S pozdravom

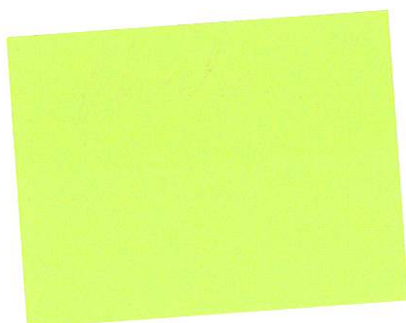

Spoplatnenie podľa  
zák. č. 145/95 Z. z.

Geometrický plán je podkladom na právne úkony, keď údaje doterajšieho stavu výkazu výmer sú zhodné s údajmi platných výpisov z katastra nehnuteľností.

Vyhотовiteľ <b>GEODETICA s.r.o.</b> Žitavská 20, 949 01 Nitra IČO: 45417768 tel.: 0905 650 115 mail: geodeticanr@gmail.com	Kraj <b>Nitriansky</b>	Okres <b>Nitra</b>	Obec <b>Rišňovce</b>		
	Kat. územie <b>Rišňovce</b>	Číslo plánu <b>20/2023</b>	Mapový list č. <b>ZS XII-19-19 ZS XII-19-20</b>		
<b>GEOMETRICKÝ PLÁN</b>		na obnovu pôvod. parc.č. 2731 a rozdelenie spoluvlastníctva (nové parc.č. 2719/6,7)			
Vyhотовil		Autorizačne overil		Úradne overil Meno: <b>Ing. Rudolf Szombath</b>	
Dňa: <b>22.7.2023</b>	Meno: <b>Ing. Sofia Janette Földési</b>	Dňa: <b>24.7.2023</b>	Meno: <b>Ing. Yveta Strhanová</b>	Dňa: <b>31-07-2023</b>	Číslo: <b>G1-1452/2023</b>
Nové hranice boli v prírode označené <b>drev.kolímkmi</b>		Náležitostami a presnosťou zodpovedá predpisom		Úradne overené podľa §9 zákona NR SR č.215/1995 Z.z. o geodézii a kartografii	
Záznam podrobného merania (meračský náčrt) č. <b>912</b>		  Péčiatka a podpis		  Péčiatka a podpis	
Súradnice bodov označených číslami a ostatné meračské údaje sú uložené vo všeobecnej dokumentácii					

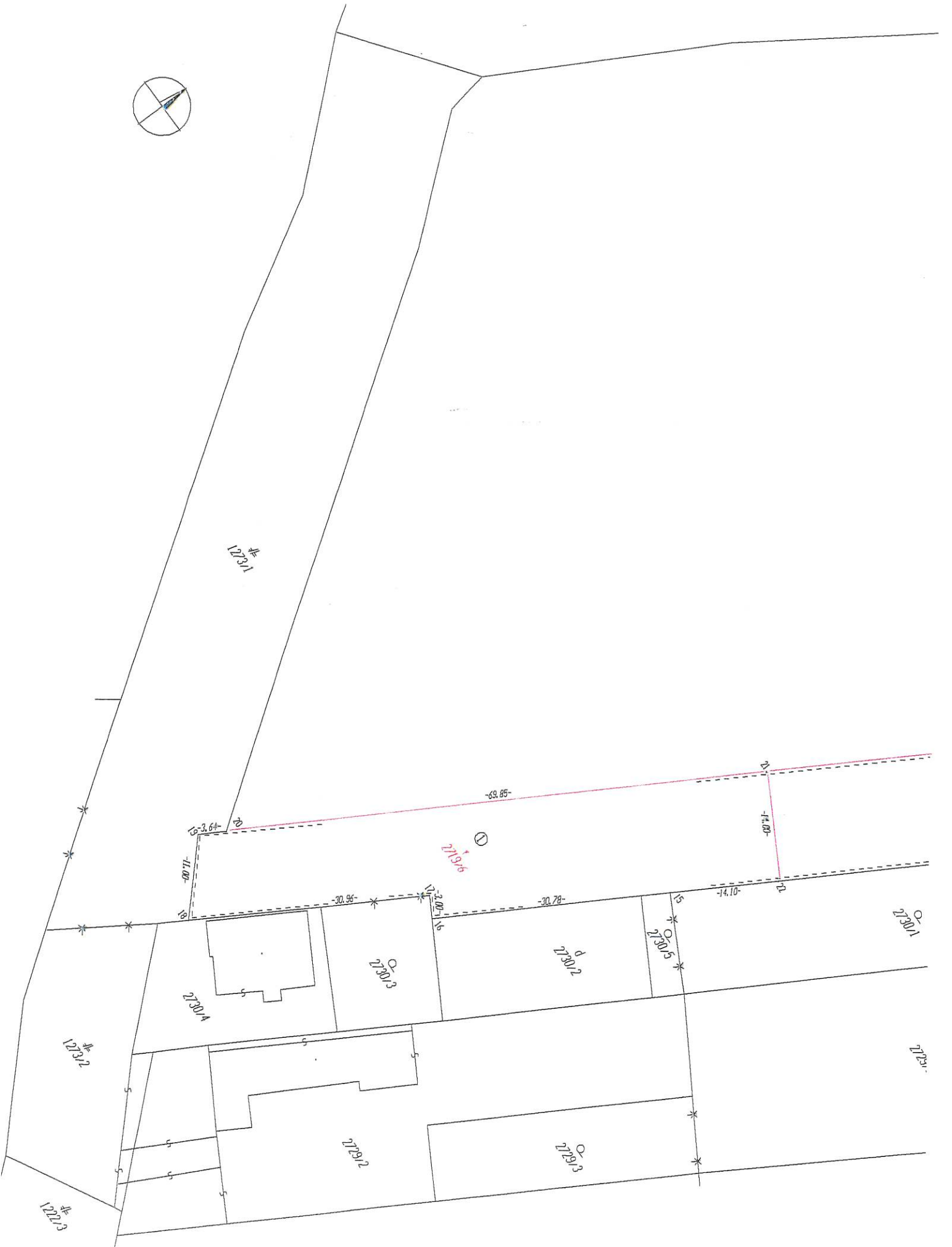

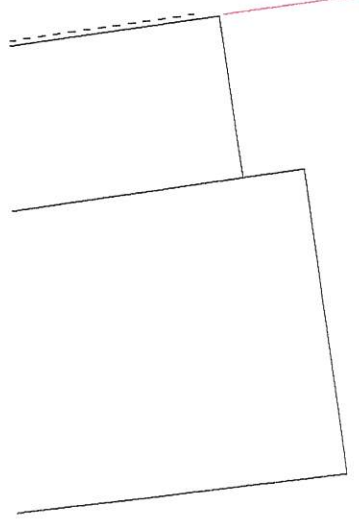
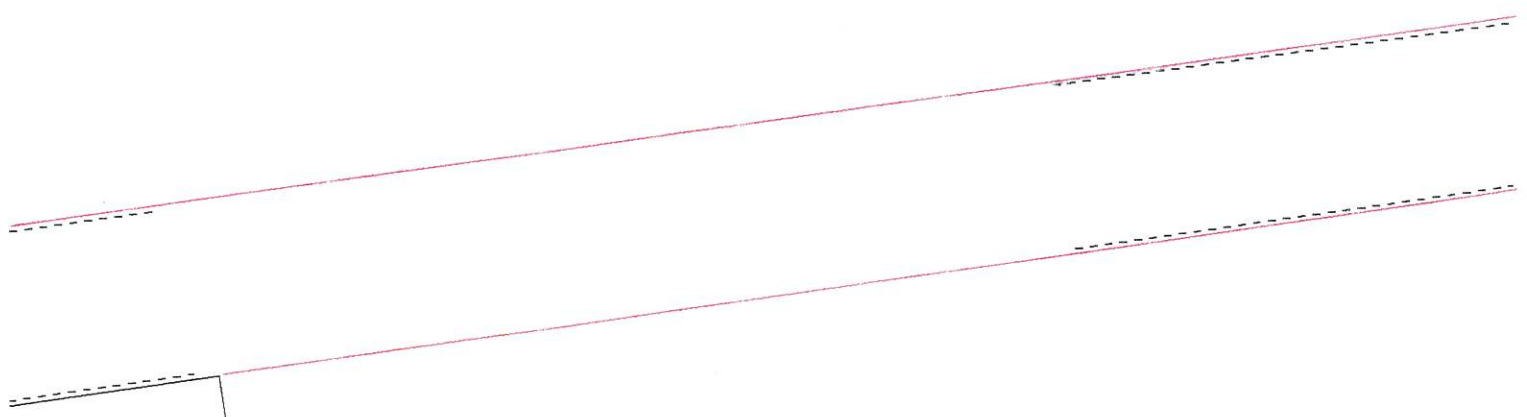

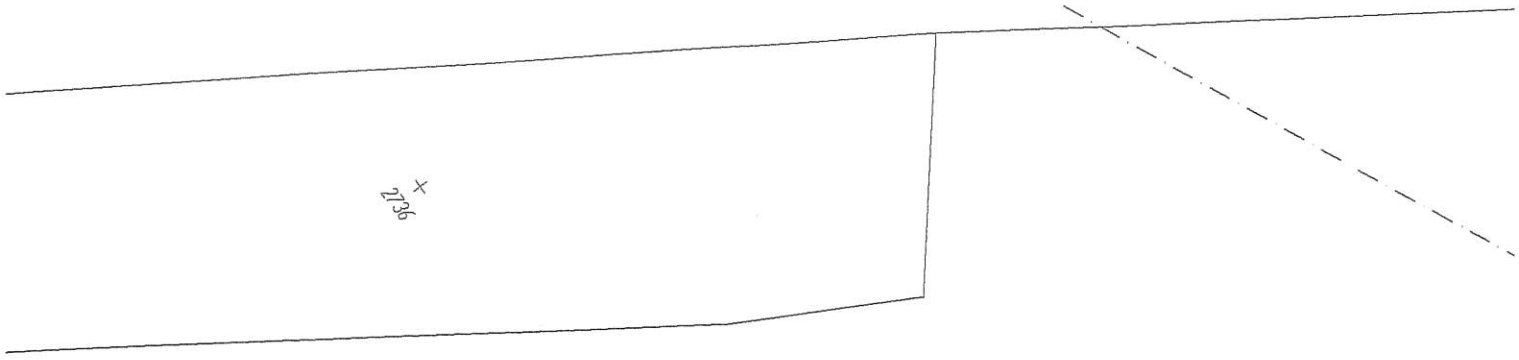

2786

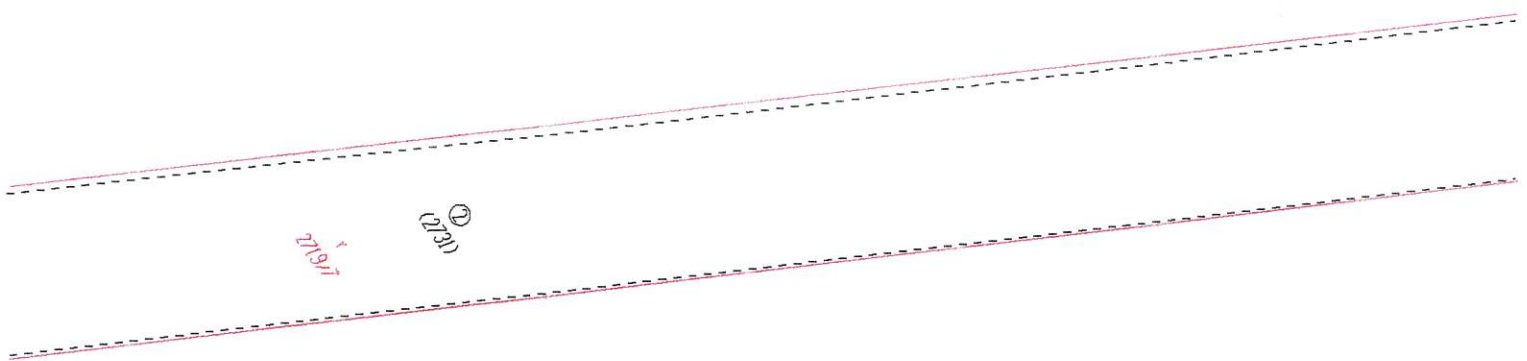

2787

2787

2791

ZS XII-19-19  
ZS XII-19-20

⊕  
2195

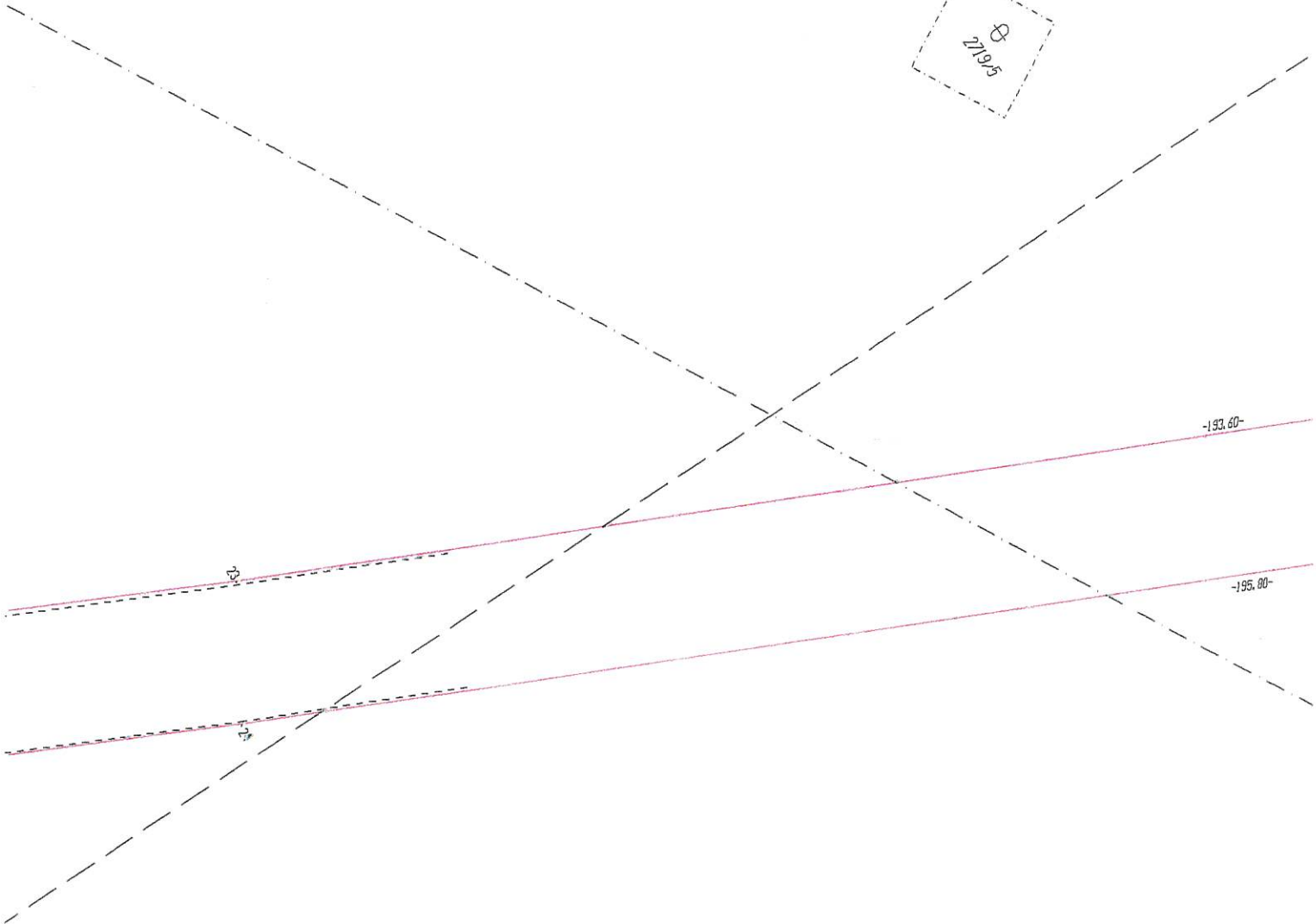

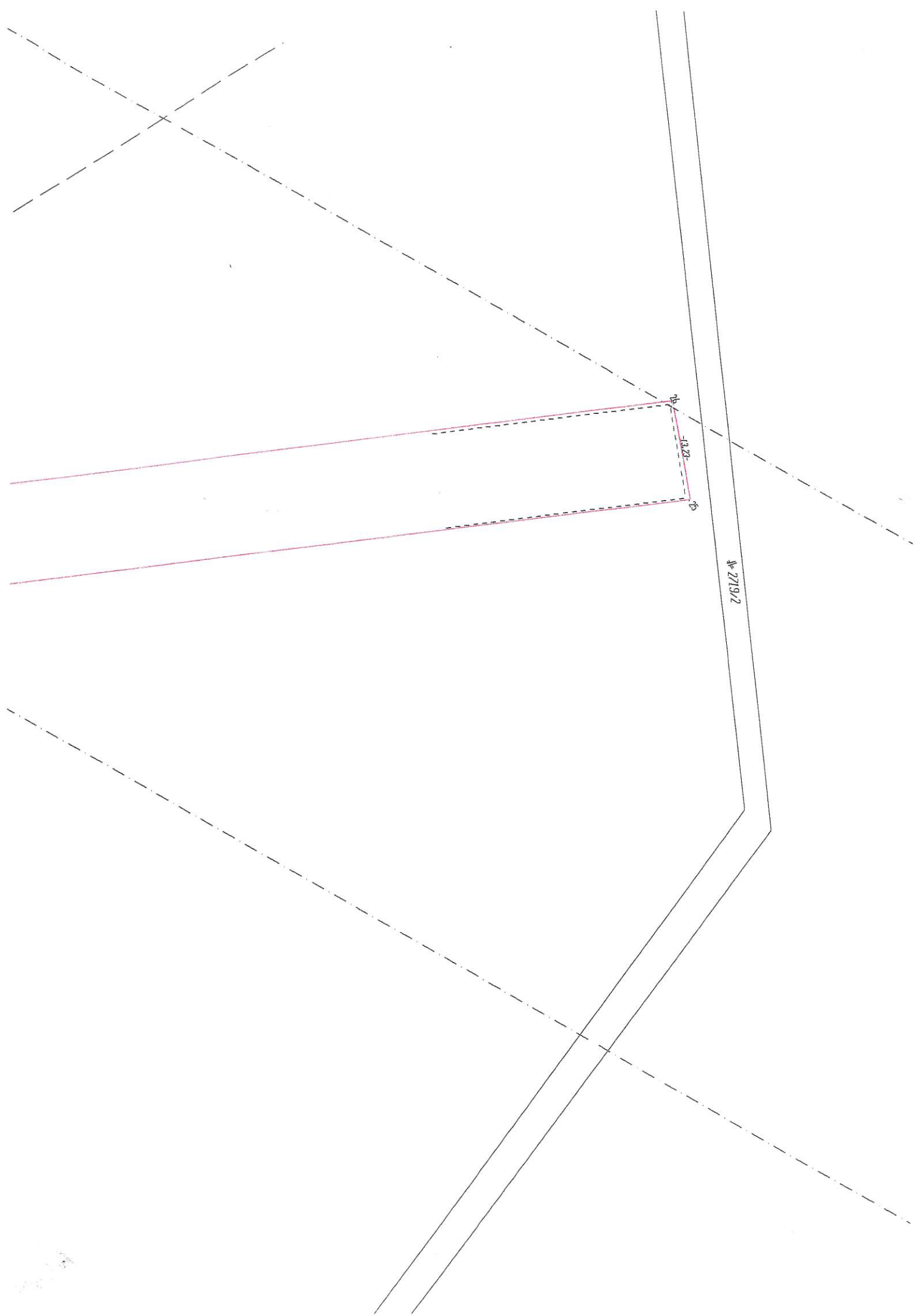

2719.2

13.25



## Výkaz výmer

Výkaz výmer																		
Doterajší stav					Zmeny					Nový stav								
Pkn. Listu vložky vlastn.	Číslo			Druh pozemku	Výmera		D	k	m <sup>2</sup>	od	m <sup>2</sup>	parcely číslo	Číslo parcely	Výmera ha	m <sup>2</sup>	Druh pozemku	Kód	Vlastník (iná opráv. osoba) adresa, (sidlo)
	PK	KN - E	KN - C		ha	m <sup>2</sup>												
1977		2731		orná pôda	7594		1	2719/6	949			(2731				zaniká)		
							2	2719/7	6645							orná pôda 1		podľa listiny
							1			2731		2719/6		949		orná pôda 1		podľa listiny
							2			2731		2719/7		6645		orná pôda 1		podľa listiny
Spolu :					7594				7594					7594				
					<b>Stav podľa registra C KN</b>													
				orná pôda								2719/1		18 1522		orná pôda 1		doterajší
												2719/6		949		orná pôda 1		podľa listiny
												2719/7		6645		orná pôda 1		podľa listiny
Spolu :					18 9116				18 9116					18 9116				

Poznámka:

K zápisu geometrického plánu je potrebné doložiť výnimku zo zákazu drobenia §22 a §23 zákona č.180/1995 z.z.

Legenda:

Kód spôsobu využívania 1 - Pozemok využívaný pre rastlinnú výrobu, na ktorom sa pestujú obilniny, okopaniny, krmoviny, technické plodiny, zelenina a iné poľnohospodárske plodiny alebo pozemok dočasne nevyužívaný pre rastlinnú výrobu